



Montering Peter 25-1,2,3

Skriv ut monteringsanvisningen med färgskrivare.

Peter 25-1

Finns även med fönster som tillval
Artikelnr 3044



Rev: 18 juni 2023

Peter 25-2

Finns även med fönster som tillval
Artikelnr 3044



Peter 25-3

Finns även med fönster som tillval
Artikelnr 3044





Trähuset önskar lycka till med stugan, boden ni köpt från Trähuset.

Packa upp stugan efter leveransen och kontrollera att allt är med enligt materialspecifikationen.

*Vid felaktigheter i leveransen gäller konsumentverkets regler.
www.konsumentverket.se*

*Reklamera därför till Trähuset i enlighet med konsumentverkets regler.
Om ni reklamera efter denna tid får ni själva hämta eller byta direkt på Trähuset.
Ni står själva för transportkostnad till och från Trähuset.*

Fönster och detaljer ligger i de flesta fall i ett av paketen med väggblock eller separat i ett dörrpaket med dörrar och fönster.

Att tänka på:

- 1 Läs monteringsanvisningen noga innan ni ringer eller mejlar era frågor.*
- 2 Materialet ska skyddas från sol och regn och läggas plant och jämnt vid ompackning.*
- 3 Dörrar ska ligga plant eller stå mot ett jämnt underlag, så att de inte blir skeva eller slår sig.*
- 4 Rådgör med den brädgård eller det byggvaruhus där ni köpt stugan om typ av takpapp eller takmaterial till er stuga.*

Verktyg ni bör ha för att montera er stuga:

Vattenpass, hammare, fogsvans, vinkelhake, stämjärn, färgsnöre, skruvdragare, koben yxa och slägga.

Trähuset reserverar sig för eventuella tryckfel.

Kompletterande information gällande montage finns på Trähusets hemsida under Monteringsanvisningar.

Materialspecifikation

Peter-25-1

Blockpaket 1

- Väggblock
4 Mellanväggs block

Material som ligger i blocken

- 4 Vingar till vindskivor
24 Vinklar små
1 Minilåda 2,8x75 spik
16 Spikplåtar
2 Pkt Ankarspik

Blockpaket 2

- Väggblock
4 Gavelspetsar

Tillbehörspaket 1

- | | | |
|-----|--|----------|
| 2 | Bjälklag nr 1 | 244 cm |
| 5 | Bjälklag nr 2 | 630 cm |
| 5 | Bjälklag nr 2 | 339,4 cm |
| 4 | Bärlina nr 21 | |
| 128 | Golv | 244 cm |
| 1 | Pkt hörnknutar nr 11 | |
| 2 | Rullar vindväv | |
| 150 | m spikläkt 12x50 till panel, ca 35 st på 420 | |

Tillbehörspaket 2

- | | | |
|-----|---|---|
| 3 | Takbjälkar nr 13 Nock | 630+420+420 cm färdig längd 1050,0 cm. I nock på mellanväggen |
| 2+2 | Takbjälkar nr 13 | 630+420 cm färdig längd 1050,0 cm. Ovanpå Blocken |
| 6 | Takbjälkar nr 33 | ca 420 cm |
| 128 | Tak mot baksidan | 186 cm |
| 128 | Tak mot dörrsidan fram | 162 cm |
| 1 | Pkt Vindskivor nr 66 | |
| 1 | Pkt Vattbrädor nr 55 | |
| 6 | Brädor nr 7 Takfotsbräda | |
| 6 | Reglar nr 44 Takfotsregel | |
| 3 | Reglar nr 20 ovan dörrar 160+80+80 cm | |
| 2 | Täckbrädor nr 2 till gavlarna | |
| 12 | Brädor nr 20 Spikas ovan och under dörr | 191 cm kapas in på plats |
| 1 | Pkt Trekantsläkt | ca 18 meter |

Panel till gavelspetsar

- | | |
|----|--|
| 12 | 300,0 cm ytterpanel till gavelspetsar liggande |
| 2 | 81,0 cm ytterpanel till gavelspetsar liggande |

Tillbehörspaket 3 Panel

- | | |
|-----|--|
| 166 | 218,2 cm ytterpanel till långsida bak och fram |
| 46 | 204,0 cm ytterpanel till gavlar |

Dörrpaket

- 1 Pardörr Trähusets
2 Enkeldörrar Trähusets
1 Stor låsbom, 2 korta låsbomar 3st låsklykor, 8 gångjärn+8 klossar till gångjärn
Skruv till gångjärn och klossar 56st

Blockpaket 1

- Väggblock
4 Mellanväggs block

Material som ligger i blocken

- 4 Vingar till vindskivor
24 Vinklar små
1 Minilåda 2,8x75 spik
16 Spikplåtar
2 Pkt Ankarspik

Blockpaket 2

- Väggblock
4 Gavelspetsar

Tillbehörspaket 1

- 2 Bjälklag nr 1 244 cm
5 Bjälklag nr 2 630 cm
5 Bjälklag nr 2 339,4 cm
4 Bärlina nr 21
128 Golv 244 cm
1 Pkt hörnknutar nr 11
2 Rullar vindväv
150 m spikläkt 12x50 till panel, ca 35 st på 420

Tillbehörspaket 2

- 3 Takbjälkar nr 13 Nock 630+420+420 cm färdig längd 1050,0 cm. I nock på mellanväggen
2+2 Takbjälkar nr 13 630+420 cm färdig längd 1050,0 cm. Ovanpå Blocken
6 Takbjälkar nr 33 ca 420 cm
128 Tak mot baksidan 186 cm
128 Tak mot dörrsidan fram 162 cm
1 Pkt Vindskivor nr 66
1 Pkt Vattbrädor nr 55
6 Brädor nr 7 Takfotsbräda
6 Reglar nr 44 Takfotsregel
3 Reglar nr 20 ovan dörrar 160+80+80 cm
2 Täckbrädor nr 2 till gavlarna
12 Brädor nr 20 Spikas ovan och under dörr 191 cm kapas in på plats
1 Pkt Trekantsläkt ca 18 meter

Panel till gavelspetsar

- 12 300,0 cm ytterpanel till gavelspetsar liggande
2 81,0 cm ytterpanel till gavelspetsar liggande

Tillbehörspaket 3 Panel

- 166 218,2 cm ytterpanel till långsida bak och fram
46 204,0 cm ytterpanel till gavlar

Packas separat vid leverans

- 1 Pardörr 160x185-Spröjs
2 Enkeldörrar 80x185-Spröjs 1st vänster+1st höger
1 Paket foder till 3st dörrar

Blockpaket 1

- Väggblock
4 Mellanväggs block

Material som ligger i blocken

- 4 Vingar till vindskivor
24 Vinklar små
1 Minilåda 2,8x75 spik
16 Spikplåtar
2 Pkt Ankarspik

Blockpaket 2

- Väggblock
4 Gavelspetsar

Tillbehörspaket 1

- | | | |
|-----|--|----------|
| 2 | Bjälklag nr 1 | 244 cm |
| 5 | Bjälklag nr 2 | 630 cm |
| 5 | Bjälklag nr 2 | 339,4 cm |
| 4 | Bärlina nr 21 | |
| 128 | Golv | 244 cm |
| 1 | Pkt hörnknutar nr 11 | |
| 2 | Rullar vindväv | |
| 150 | m spikläkt 12x50 till panel, ca 35 st på 420 | |

Tillbehörspaket 2

- | | | |
|-----|---|---|
| 3 | Takbjälkar nr 13 Nock | 630+420+420 cm färdig längd 1050,0 cm. I nock på mellanväggen |
| 2+2 | Takbjälkar nr 13 | 630+420 cm färdig längd 1050,0 cm. Ovanpå Blocken |
| 6 | Takbjälkar nr 33 | ca 420 cm |
| 128 | Tak mot baksidan | 186 cm |
| 128 | Tak mot dörrsidan fram | 162 cm |
| 1 | Pkt Vindskivor nr 66 | |
| 1 | Pkt Vattbrädor nr 55 | |
| 6 | Brädor nr 7 Takfotsbräda | |
| 6 | Reglar nr 44 Takfotsregel | |
| 3 | Reglar nr 20 ovan dörrar 160+80+80 cm | |
| 2 | Täckbrädor nr 2 till gavlarna | |
| 12 | Brädor nr 20 Spikas ovan och under dörr | 191 cm kapas in på plats |
| 1 | Pkt Trekantsläkt | ca 18 meter |

Panel till gavelspetsar

- | | |
|----|--|
| 12 | 300,0 cm ytterpanel till gavelspetsar liggande |
| 2 | 81,0 cm ytterpanel till gavelspetsar liggande |

Tillbehörspaket 3 Panel

- | | |
|-----|--|
| 166 | 218,2 cm ytterpanel till långsida bak och fram |
| 46 | 204,0 cm ytterpanel till gavlar |

Packas separat vid leverans

- | | |
|---|---|
| 1 | Pardörr 160x185-Tät utan fönster |
| 2 | Enkeldörrar 80x185 Tät utan fönster 1st vänster+1st höger |
| 1 | Paket foder till 3st dörrar |

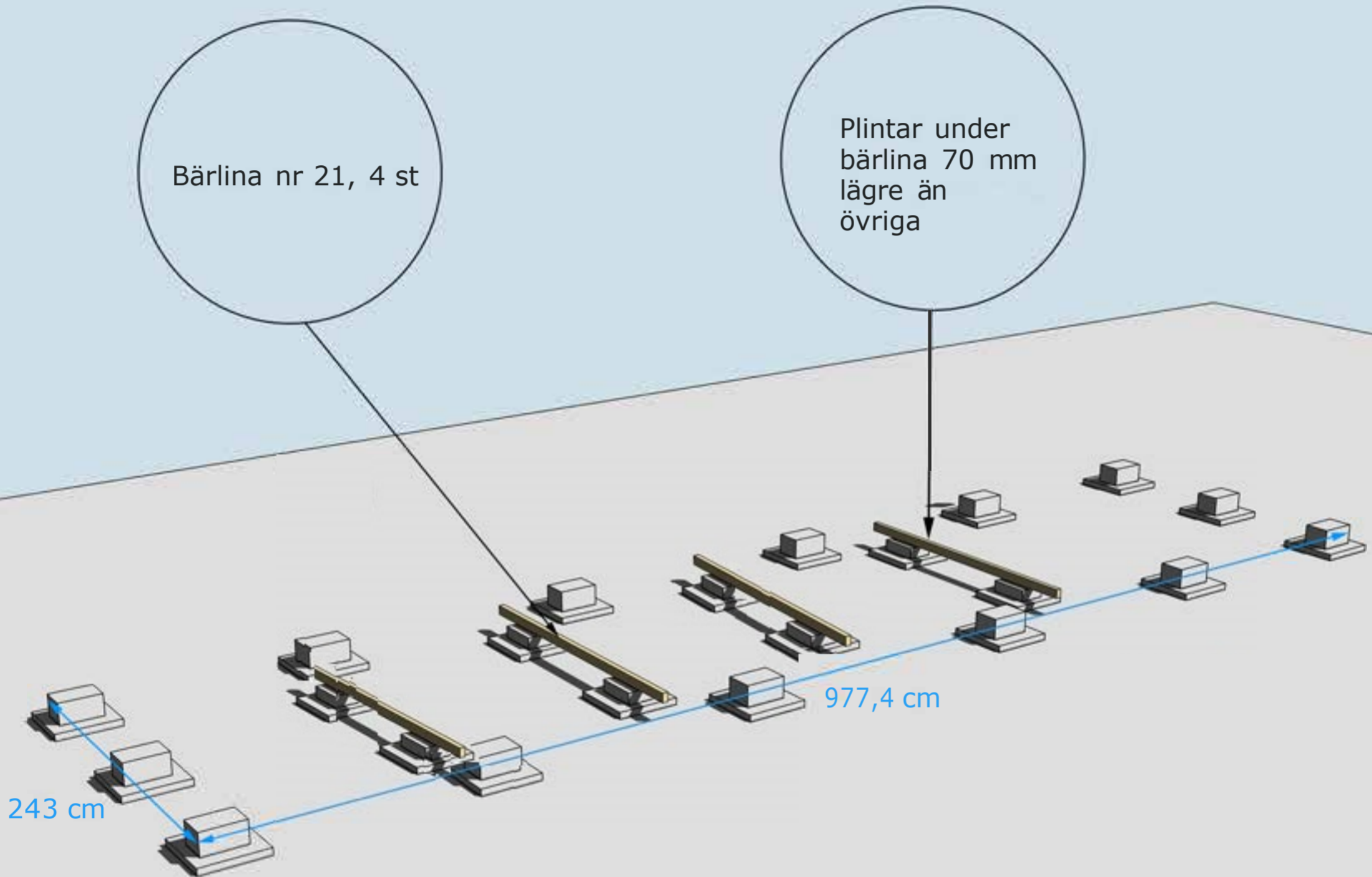

GRUNDLÄGGNINGSPRINCIP
Bärlinorna delas upp på lika avstånd



Golvbjälke nr 1, 2 st

Golvbjälke nr 2, 5
st skarvas med
spikplåtar

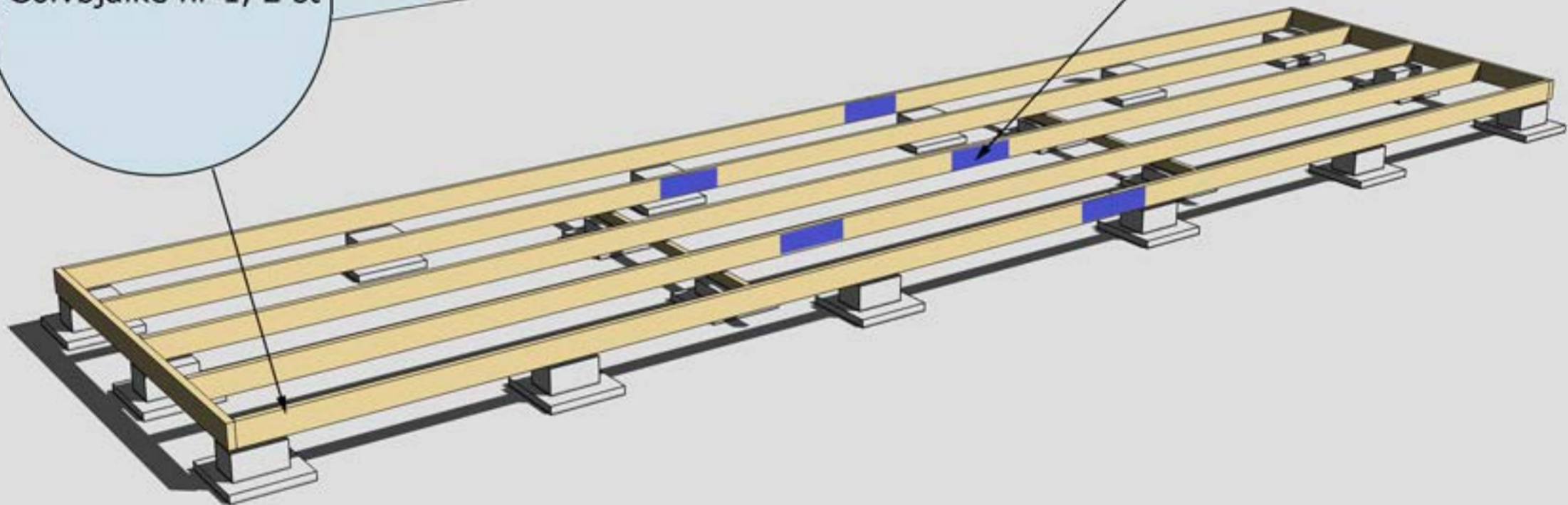

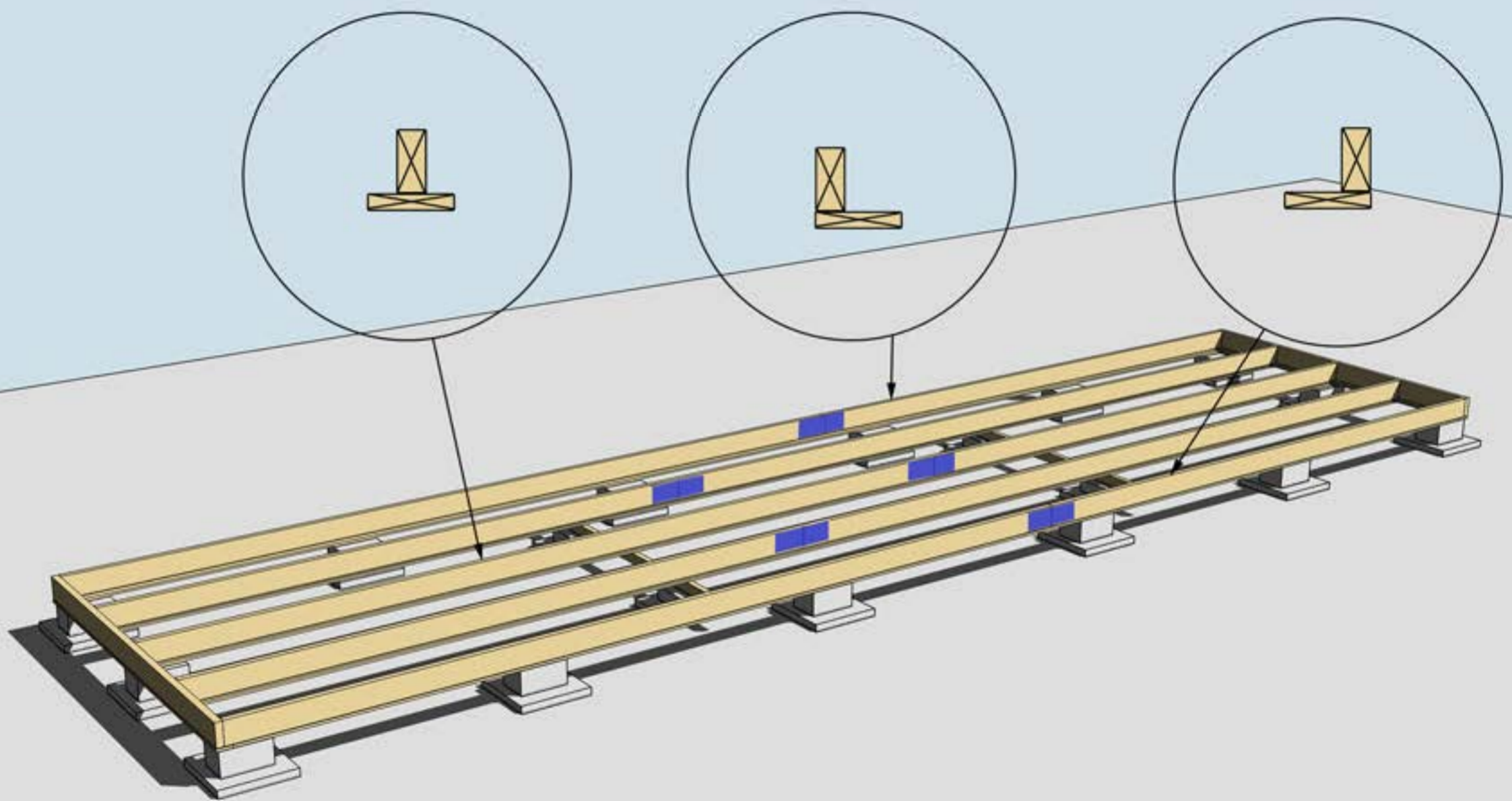

MONTERING AV UNDERSLAG. OBS, Underslagsbrädor ingår ej*

Underslag golvbjälke spikas centrerat på golvbjälkarna i mitten
Underslag golvbjälke spikas i ytterkant på golvbjälkarna ytterst

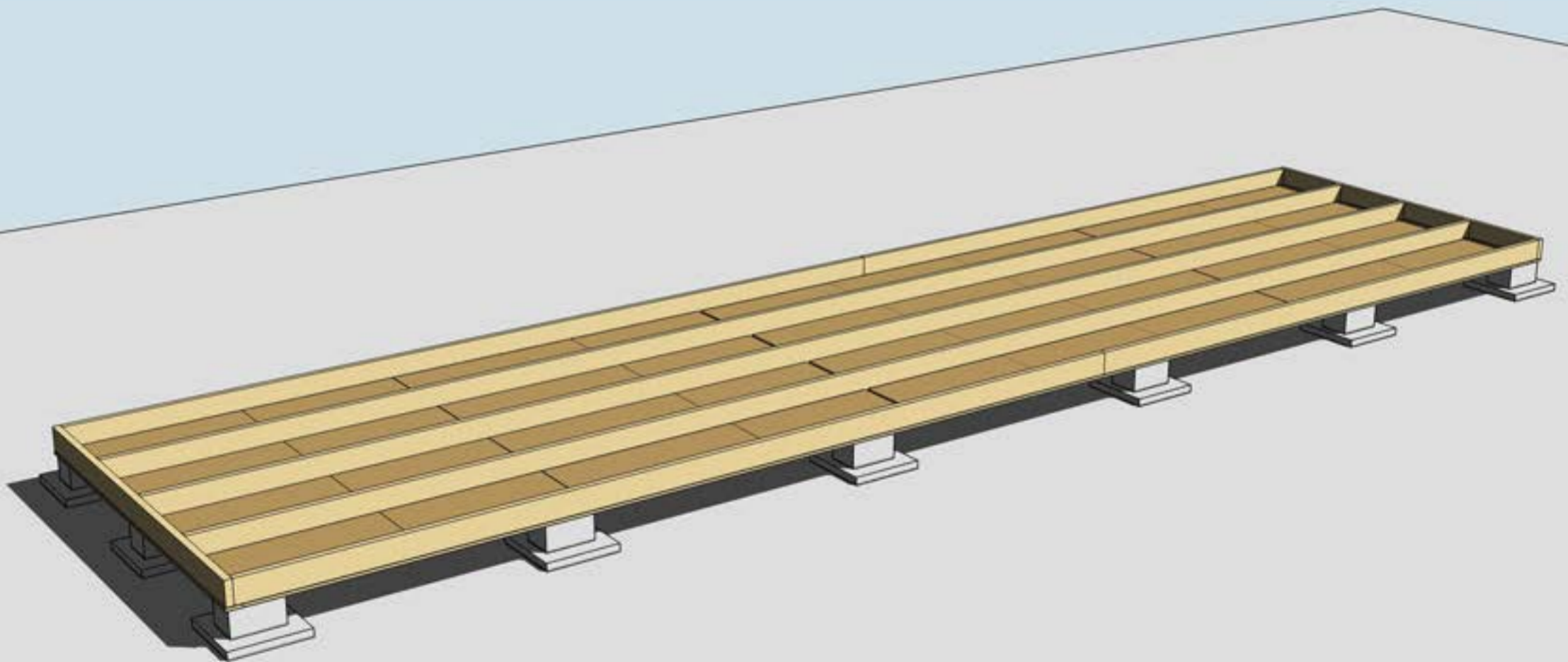

MONTERING AV TROSSBOTTENSKIVOR/BLINDBOTTENSKIVOR
OBS! Trossbottenskiivor/Blindbottenskiivor ingår ej i leveransen



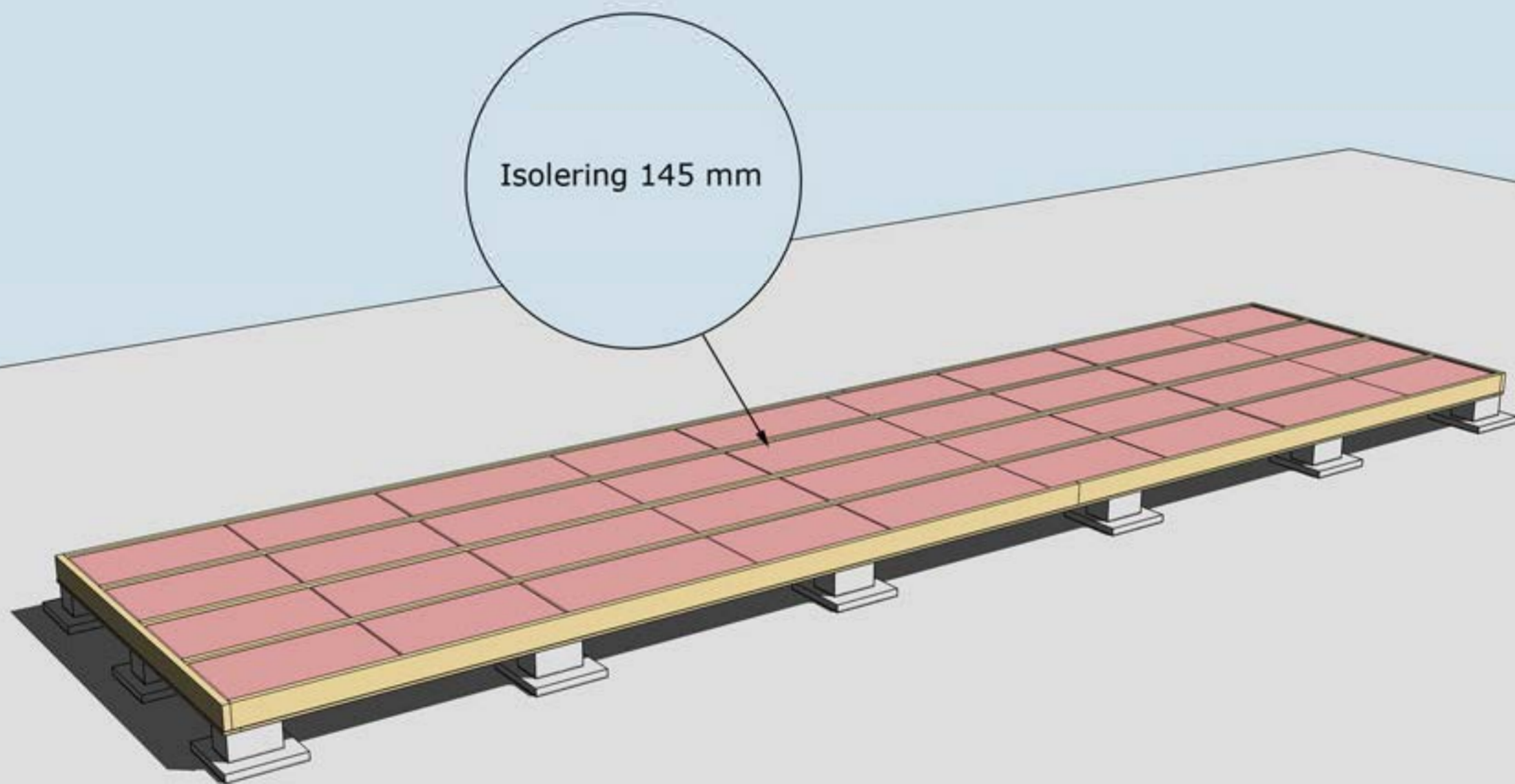

ISOLERING AV BJÄLKLÄG
OBS! Isolering ingår ej i leveransen



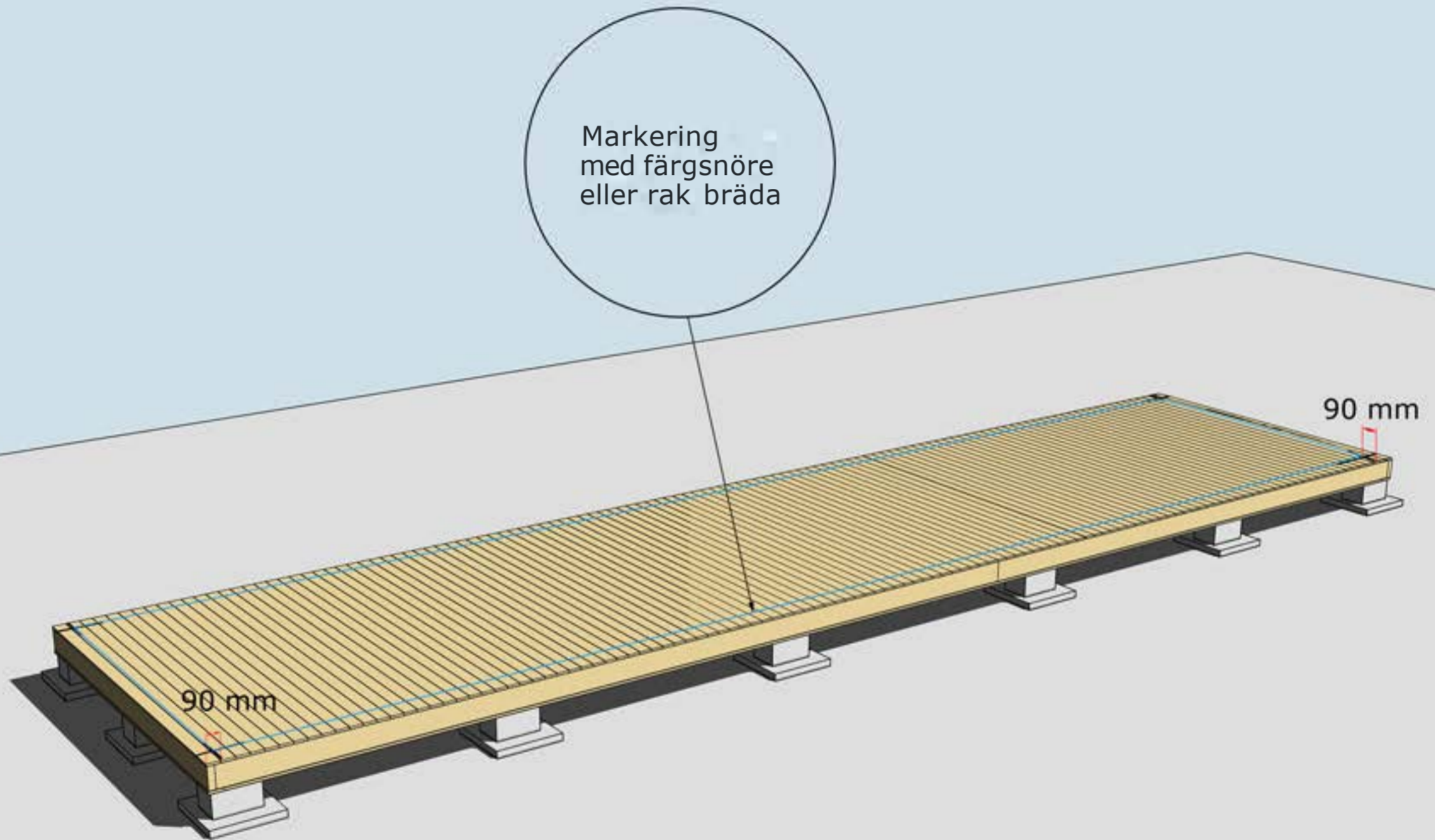

MONTERING AV GOLVBRÄDOR

Golvbrädor monteras med den skrovliga sidan uppåt. Den planade släta sidan nedåt. Golvbrädorna spikas med 1 spik per bjälke = 5 spik per golvbräda.

Dra ett streck i varje hörn 90mm in från bjälklagets kant. Två streck i varje hörn. Gör likadant på resterande tre hörn. Ni får då ett kors. Använd ett färgsnöre och märk lång- och kortsidor eller dra en linje med en rak bräda på samtliga sidor. Ni har då fått fyra streck på bjälklaget som visar var väggblocken ska monteras. Strecken ska synas från insidan när ni monterar väggblocken.



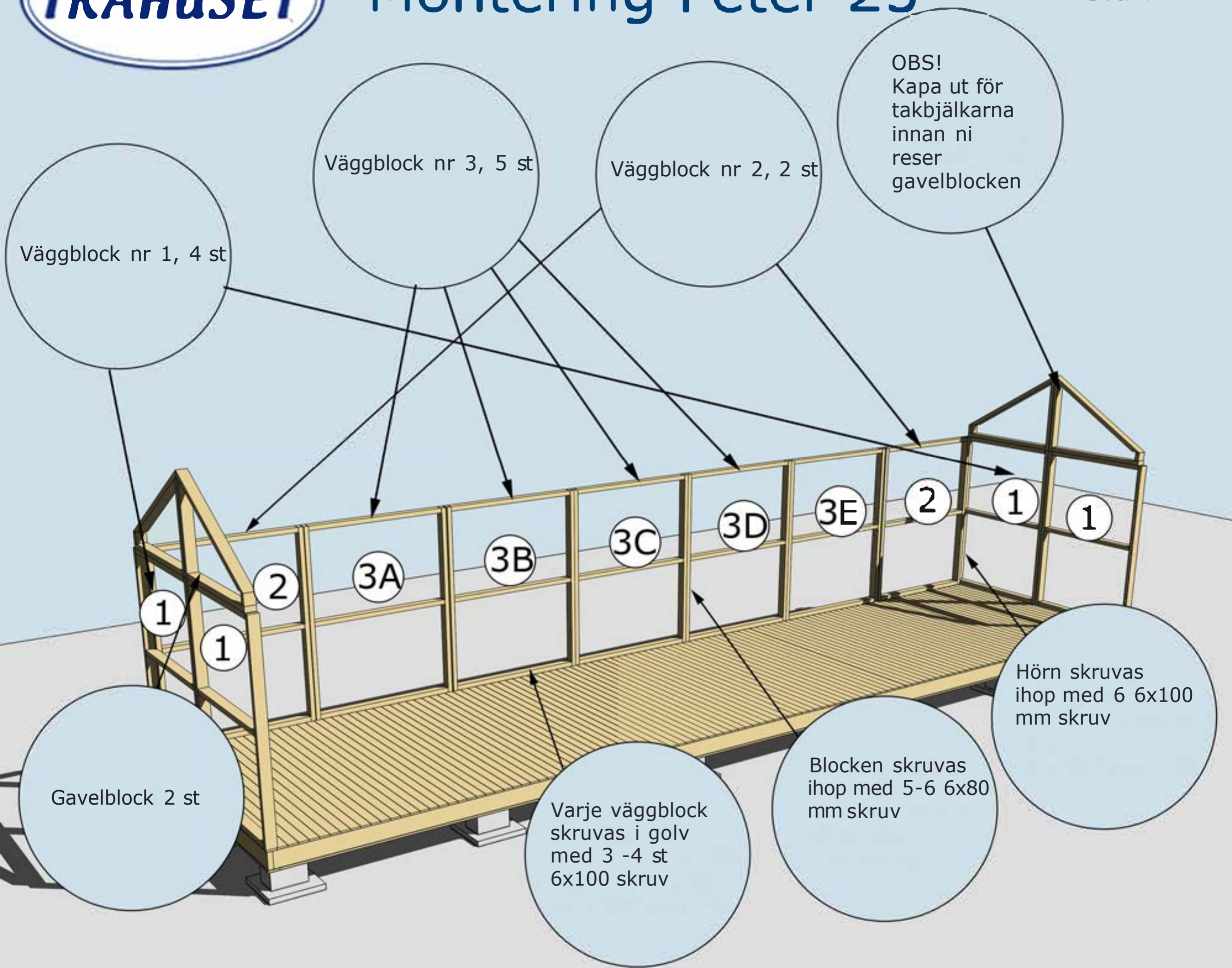

MONTERING AV VÄGGBLOCK NR 1,2 OCH 3
Börja med block nr 1. Fortsätt med 2, 3, 2 osv.





Montering Peter 25

2 st takbjälkar nr 13. Längd 630 + 420. Skarvas på bak- och framsida.

Nockbjälke nr13 skarvas på mellanväggen

Stommar till mellanväggar nr 1 och 2

MONTERING AV MELLANVÄGGAR TAKBJÄLKAR NR 13

Gavelblock 2 st.

Lösa panelbrädor ingår och ligger i tillbehörspaketet. Spika och kapa gavelspetsarna innan ni monterar gavelblocket.

Väggblock nr 4, 2 st

Väggblock nr 5, 4 st

Takbjälkar nr 33, 6 st, spikas fast med två vinklar i varje ända. Varje takbräda spikas utifrån med en spik i takbjälke nr 33

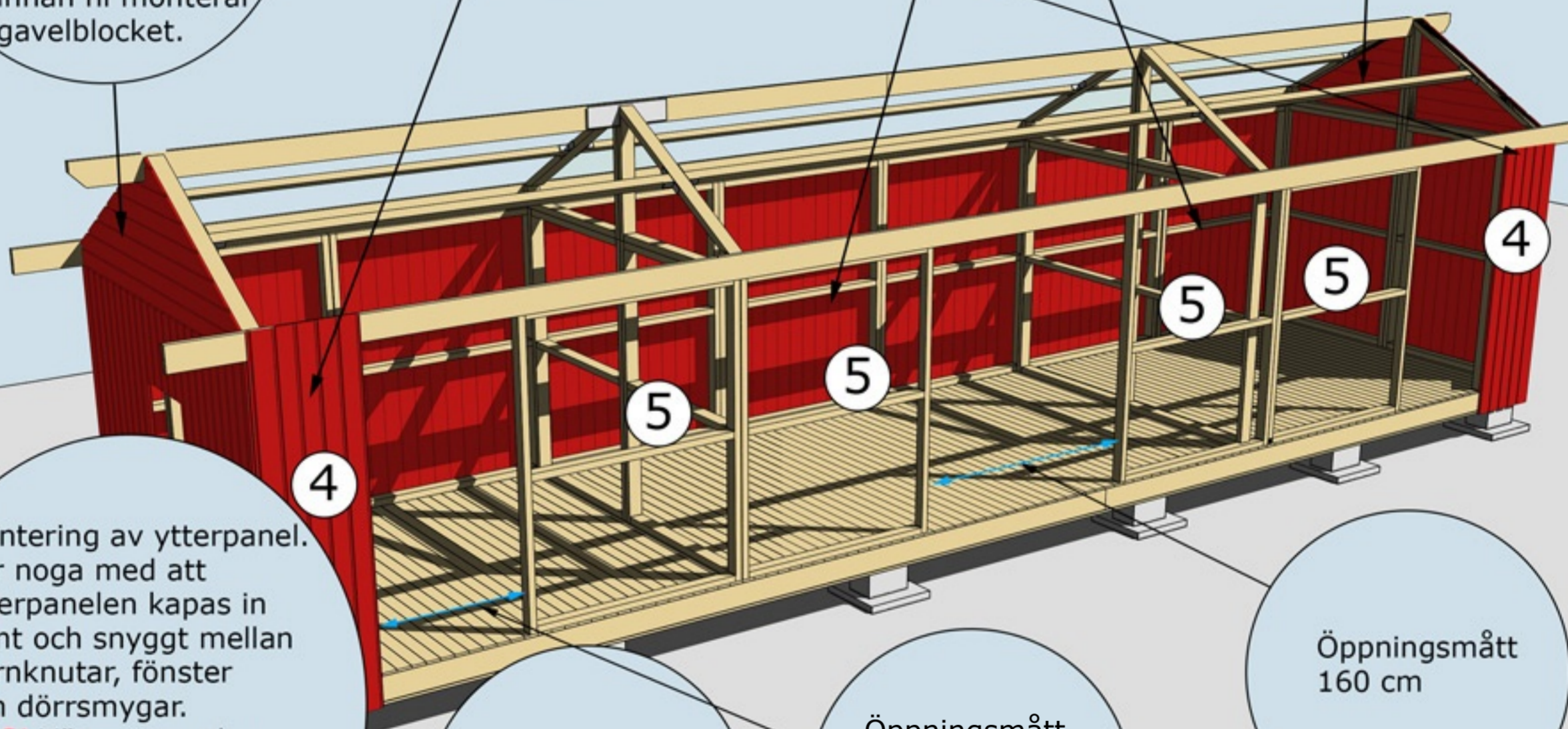

Montering av ytterpanel. Var noga med att ytterpanelen kapas in jämt och snyggt mellan hörnknutar, fönster och dörrsmygar.

OBS! Väg av panelen noggrant med vattpass runt om på alla väggsidor för att undvika höjdskillnader.

Panelen ska vara ca 10 mm nedanför bjälklaget.

Öppningsmått 80 cm. Gäller båda enkel-dörrarna

Öppningsmått 160 cm

MONTERING AV VÄGGBLOCK 4 OCH 5 SAMT TAKBJÄLKAR NR 33

Väggblock. Fortsätt med block 4, 5, 4



Montering Peter

Gäller Peter-20-25-30-1



Panelen på reglarna vid alla dörröppningar ska täcka halva regeln ca 22mm Halva regeln ska vara synlig ca 22mm. Detta för att dörrarna ska passa.

MONTERING AV PANEL, DÖRRÖPPNINGAR
Gäller Peter-20-25-30-1



Skruva fast takbjälkar nr 13 underifrån genom bjälken med 6x100-skruv efter ni har spikat fast panelbrädorna i takbjälken. 4 st i varje fack

OBS! Nockbjälke nr 13 är inte längd kapad. Totalåttet på nockbjälken ska vara 1050 cm

Vid behov: Borra eller såga up två hål för ventiler 100 mm på bägge gavlarna.

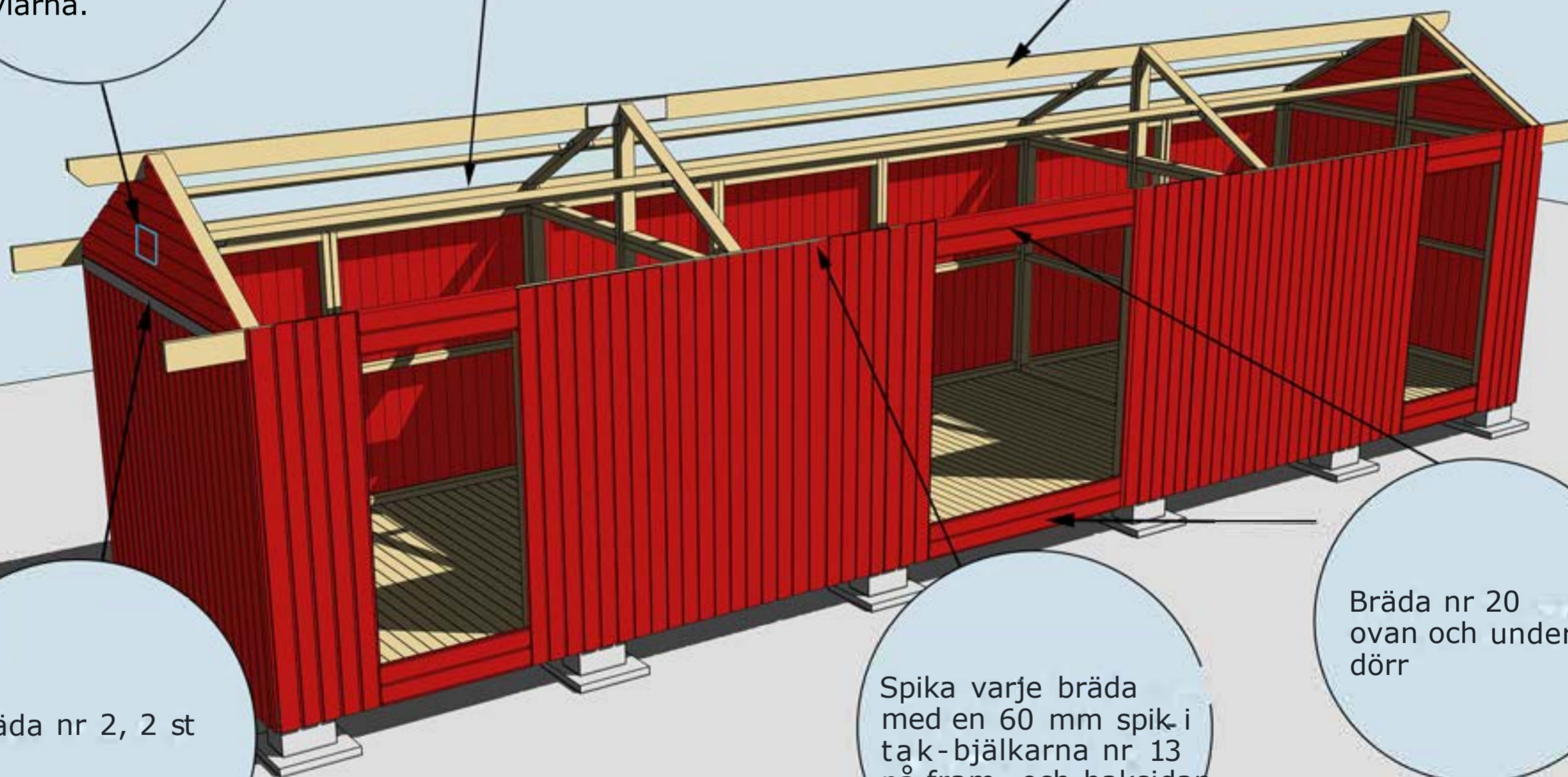

Bräda nr 2, 2 st

Spika varje bräda med en 60 mm spik i tak-bjälkarna nr 13 på fram- och baksidan

Bräda nr 20 ovan och under dörr

MONTERING AV TAKBJÄLKAR NR 13, BRÄDA NR 2 OCH 20

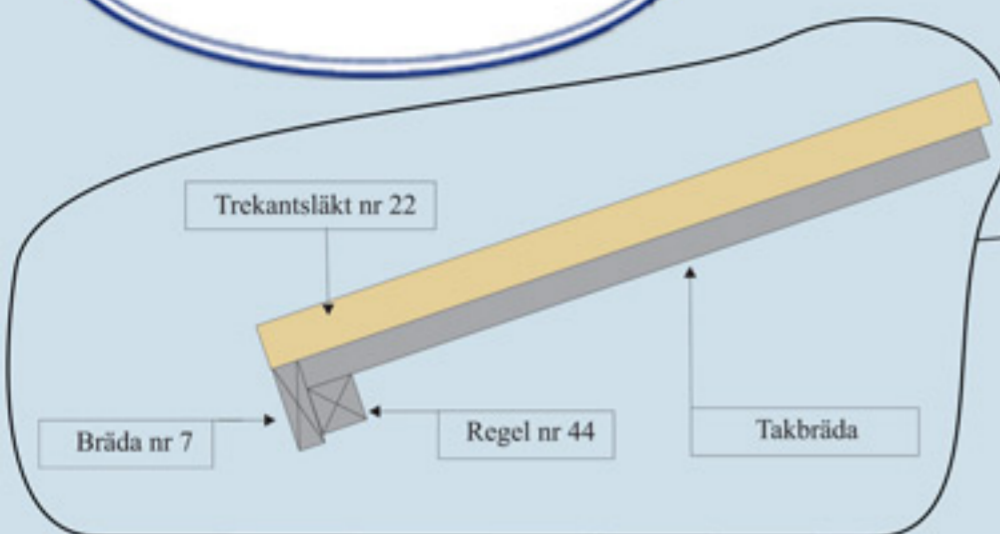

Regel nr 44 spikas under taket jäms med takbrädorna. Spikas i varje takbräda på ovansidan

Bräda nr 7 spikas utanpå Regel nr 44 och takbrädorna

Takpappen dras upp på trekantsläkten och spikas med ca 7 cm mellanrum



Trekantsläkt nr 22

MONTERING AV TAKBRÄDOR, REGEL NR 44, BRÄDA NR 7 OCH TREKANTSLÄKT NR 22

Valfri placering av fönster. Ställ karmen på insidan. Skruva eller spika fast den. Borra ett hål i varje hörn (10 mm borr). Dra streck från hål till hål och såga upp utifrån med sticksåg. Montera fönster och foder.

Hörnknutar nr 11. Spika ihop hörnknutarna på ett jämnt underlag med ca 8 st 75 mm spik. När hörnknuten är ihopspikad ska den vara 95x95 mm. Tryck hörnknuten mot husets hörn, rita på för takstolarna och såga ut. Hörnknuten spikas med ca 5-6 st 75 mm spik från vardera sida.

Vattbräda nr 55 spikas med ca 15 mm överhäng på vindskivor nr 66. Gäller samtliga vattbrädor.

Gångjärnsklossar skruvas med 4-5 6x40 skruv. Förborra gärna i gångjärnsklossen med 4-5 mm borr innan ni skruvar.

Vindskivor nr 66 spikas mot trekantsläkten och takbrädorna på sidorna.

MONTERING AV DÖRRAR, VINDSKIVOR NR 66, VATTBRÄDOR NR 55, HÖRNKNUTAR NR 11 OCH GÅNGJÄRNSKLOSSAR

FASAD KULÖR:

Taklutning: 30,1°

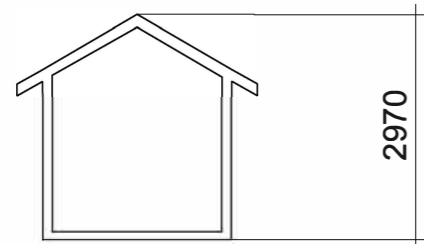

Sektion

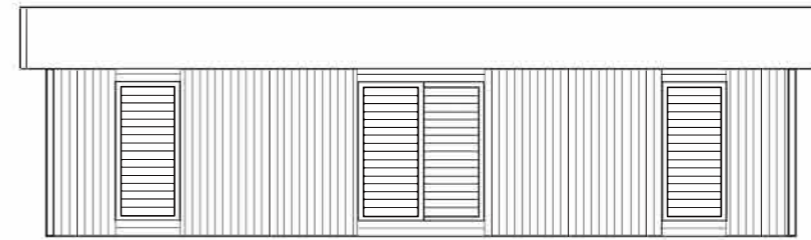

Fasad mot:

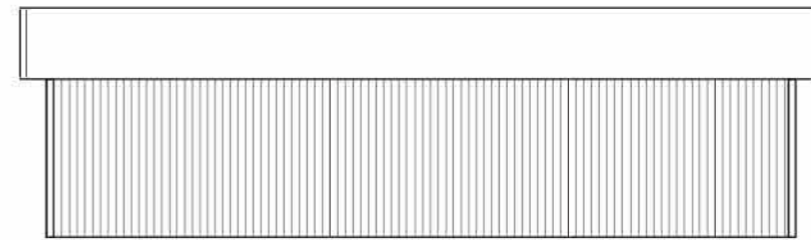

Fasad mot:

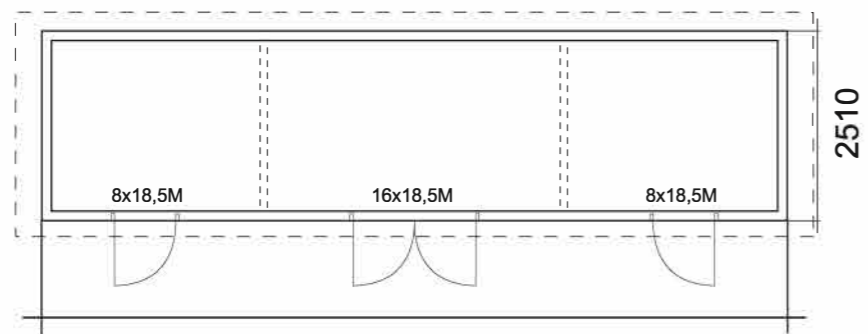

Plan

9865

BYGGNADSAREA 24,7 m²

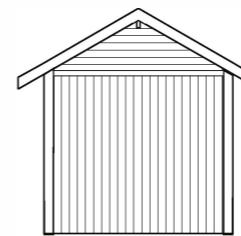

Fasad mot:

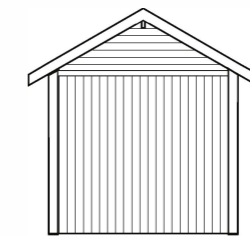

Fasad mot:



BYGGLOVSRITNING Peter 25

Namn:
Adress:
Telefon:

Fastighetsbeteckning:

RITAD AV:

2023-04-03

SKALA 1:100

A3

Tak råspont 20x95
 Nockbjälke 45x145, bjälkar ovan sidvägg 45x145
 Spikregel tak 45x70, fäst mellan mellanväggar med vinklar
 Nockbjälke avlastas på mellanvägg

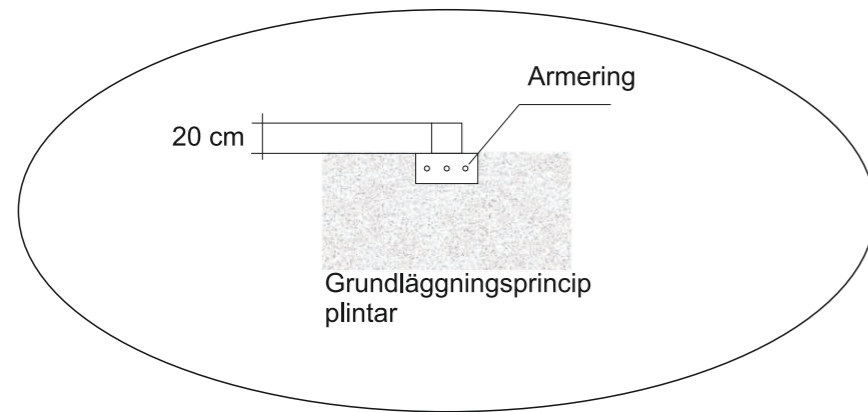
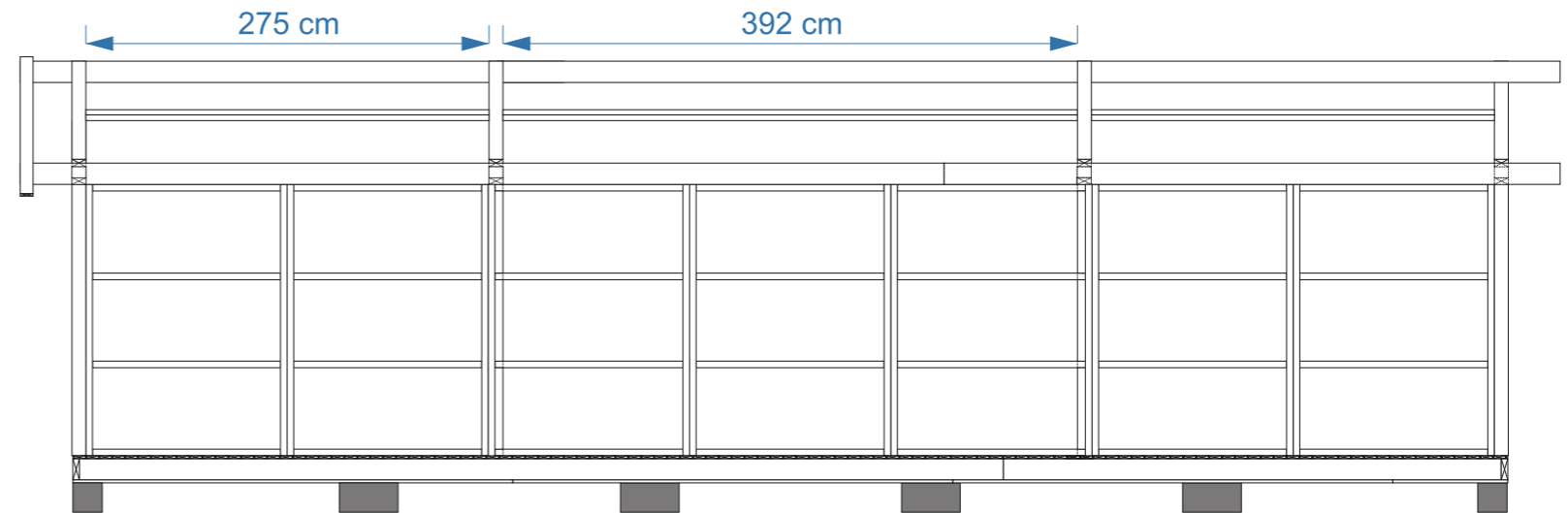
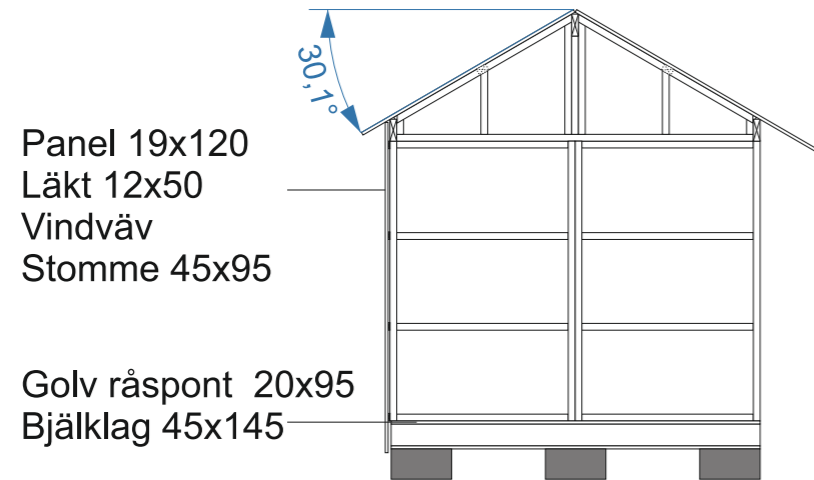

Takbjälkar 45 x 145 C24
 Golvbjälklag Fingerskarvad 45 x 145 C24
 Väggreglar 45 x 95 C14+ - C24
 Övrigt virke 22 x 70-220

	KONSTRUKTION Peter 25	
	Namn: Adress: Telefon: Fastighetsbeteckning:	
RITAD AV:		
2023-06-18	SKALA 1:50	A3